Lee Precision - Moule à balle tronconique double cavité

https://europarm.fr//fr/produit-18619-Lee-Precision-Moule-a-balle-tronconique-double-cavite

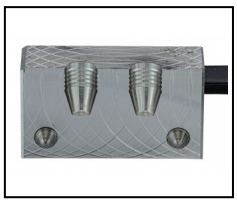

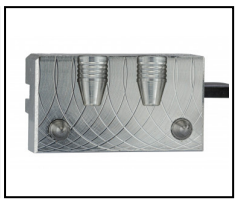

Réf.	Désignation	Catégorie légale	Calibre	Ogive / Balle	Diam. (")	Grains	Prix public conseillé
LE204	.356 (124GR) #90238	Vente libre	9 x 19	Tronconique (TC)	0.356	124	68,00 € TTC
LE202	TL452-230TC #90287	Vente libre	.45 Auto (ACP)	Tronconique (TC)	0.452	230	68,00 € TTC
LE187	401-175-TC #90256	Vente libre	.40 S&W	Tronconique (TC)	0.401	175	68,00 € TTC
LE173	356-120-TC #90239	Vente libre	9 x 19	Tronconique (TC)	0.356	120	68,00 € TTC

Moule à balle tronconique pour calibre arme de poing.

Le moule Lee 356-120-TC à double cavité produit une balle à nez tronconique de 120 grains d'un diamètre de .356 convenant à des cartouches telles que 9mm luger, 380 auto. Poignées incluses.

- **LE202 : 45 Auto RIM, 45 AUTO/ACP**
- **LE187 : 10MM Auto, 40 Smith & Wesson**
- **LE173 : 38 Super Auto, 380 Auto, 9MM Luger**

Les prix de vente conseillés sont mentionnés à titre indicatif. Les armuriers sont libres de vendre au prix qu'ils souhaitent. Textes et photos non contractuels, sujet à modification.